Moojo

NH Moojo

HB-Nr. 499295 aAa: 243 Beta Kasein: A2A2 Kappa Kasein: BB Haplotypen: -

Reg. Nr. HODEU000771273281

BULLSEYE GENETICS

SexedULTRA 4M A2/A2 ROBOT

- hohe Inhaltsstoffe
- hervorragende Gesundheitsmerkmale

Pedigree

Alanzo x VG-87 Aristocrat x VG-87 Gymnast x NH Balisto Marilyn Monroe VG-86

Funktionalität

Konzeption Kühe	CCR	+
Zellzahl	SCS	2,71
Nutzungsdauer	PL	+3,20
Überlebensfähigkeit	LIV	+2,40
Kalbeverlauf direkt	SCE	1,10
Kalbeverlauf maternal	DCE	0,90

Gesundheit

Gesundheitsindex	Health index	+6,90
Mastitis	Mastitis	+3,30
Klauengesundheit	Hoof health	-
Ketose	Ketose	-0,30
Labmagenverlagerung	Disp. Abomasum	-0,20
Metritis	Metritis	+1,80
Nachgeburtsverlagerung	Ret. Placenta	+0,60

Exterieur — PTAT -0,17

Milchtyp	DC	-1,13
Körper	BC	+0,44
Fundament	F&L	+0,35
Euter	UDC	-0,15

Linear

		-2 0 2		
Größe	klein		+0.28	groß
Milchcharakter	wenig		-1.13	viel
Körpertiefe	wenig		-0.59	viel
Stärke	schwach		-0.14	stark
Beckenneigung	ansteigend		+0.15	abfallend
Beckenbreite	schmal		-0.04	breit
Hinterbeinwinkelung	steil		-1.28	gewinkelt
Hinterbeinstellung	hackeneng		+0.39	parallel
Klauenwinkel	flach		+1.10	hoch
Fundament gesamt	schlecht		+0.38	gut
Hintereuterhöhe	tief		-0.64	schmal
Hintereuterbreite	hoch		-1.21	breit
Zentralband	schwach		-1.00	hoch
Strichplatzierung vorn	außen		-0.55	stark
Strichplatzierung hinten	außen		-1.39	innen
Vordereuteraufhängung	lose		+1.17	innen
Eutertiefe	tief		+1.48	fest
Strichlänge	kurz		+0.13	hoch

Gesamtzuchtwert	12-2025
$NM 538	gTPI 2990

Leistung

Milch	+209	Eiweiß %	+0,06
Fett %	+0,19	Eiweiß	+23
Fett	+60	Fett & Eiweiß	+147

NH Moojo

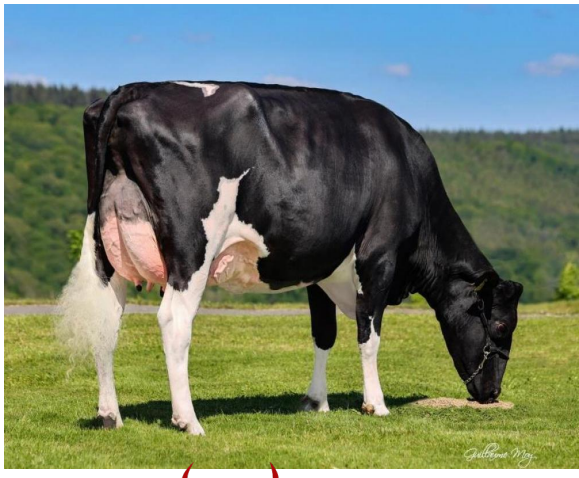

Dam: NH Sunview Mara VG-87